

4100_Gr_LP1001_11.DWG
P: 03.02.23, S: 03.02.2023
AUFBAU: 50% (4100), 14, 50% (MÜNCHEN) ANLAGE 03_LAGEPLAN 11_TUKTUR
Länge: 150,0 cm, Breite: 20,0 cm, Fläche: 0,400 m²

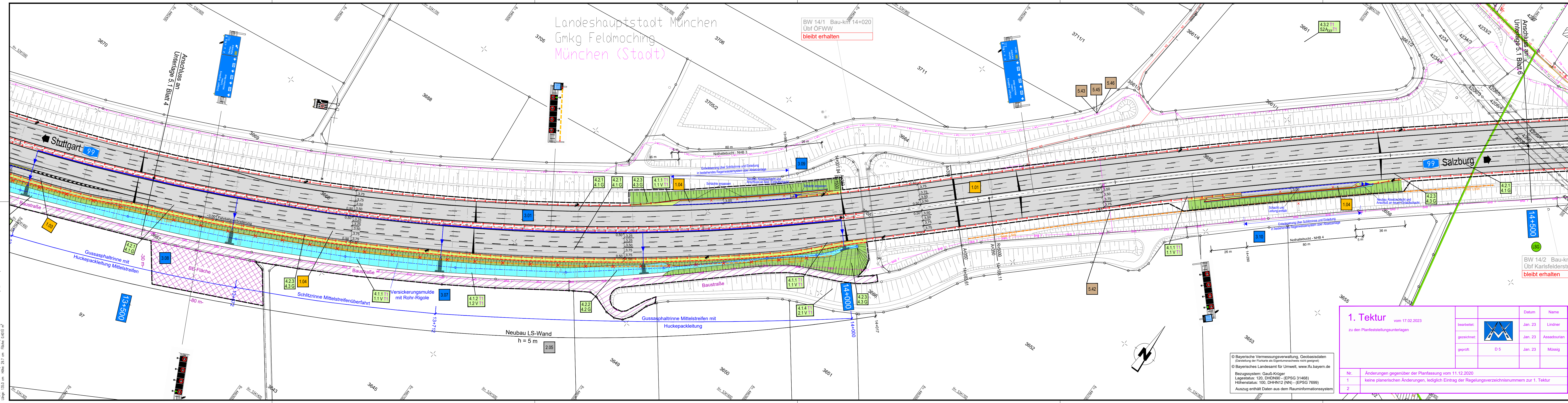

© Bayerische Vermessungsverwaltung, Geobasisdaten
(Darstellung der Flurkarte als Eigentumsnachweis nicht geeignet)
© Bayerisches Landesamt für Umwelt, www.lfu.bayern.de
Bezugssystem: Gauß-Krüger
Lagestatus: 120, DHDN90 - (EPSG 31468)
Höhenstatus: 100, DHHN12 (NN) - (EPSG 7699)
Auszug enthält Daten aus dem Rauminformationssystem

1. Tektur		vom 17.02.2023		zu den Planfeststellungsunterlagen	
Nr.	Änderungen gegenüber der Planfassung vom 11.12.2020	bearbeitet:		Datum	Name
1	keine planerischen Änderungen, lediglich Eintrag der Regelungsverzeichnisnummern zur 1. Tektur	gezeichnet:		Jan. 23	Lindner
2		geprüft:	D 5	Jan. 23	Müssig

Die Autobahn Südbayern
Seidlstr. 7-11, 80335 München

1	2	3	4	5	6	7	8
---	---	---	---	---	---	---	---

Wagner Ingenieure
Beratende Ingenieure für Bauwesen

Domagkstraße 1a, 80907 München
Ruf: +49 89 680896-3, Fax: +49 89 680896-59
E-Mail: kontakt@wagner-ingenieur.com
www.wagner-ingenieur.com

Autobahndirektion Südbayern

Seidlstr. 7- 11
80335 München

Tel.: 089/54552-0, Fax: 089/54552-3200, E-Mail: poststelle@abdsb.bayern.de

bearbeitet: 02/2020 Lindner

gezeichnet: 02/2020 Linke

geprüft: 02/2020 Purrmann

bearbeitet: 02/2020 Strehl

Gez.: 4322 02/2020 Tänzler

Gez.: 432 02/2020 Tänzler

Gez.: 43 02/2020 Witt

PSP Nr.: B015.ABA.V009.00.E0.01

PSP Bez.: A99 V.3.009 TSF Allach-Feldmoching

Dateiname:

Nr.	Art der Änderung	Datum	Zeichen

FESTSTELLUNGSENTWURF

Straßenbauverwaltung

Freistaat Bayern

Straße / Abschn.-Nr. / Station: A 99_320_0,494 - A 99_340_3,916

PROJIS-Nr.:

Unterlage / Blatt-Nr.: 5.1/ 5 **T1**

Lageplan

Bau-km 13+500 bis Bau-km 14+500

Maßstab: 1 : 1.000

A 99 Autobahnring München

Sanierung Tunnel Allach und

Temporäre Seitenstreifenfreigabe (TSF)

AD München-Allach bis AD München-Feldmoching

von Bau-km 10+000 bis Bau-km 16+800

aufgestellt:
Autobahndirektion Südbayern

Dr. Eid, Ltd. Baudirektor
München, den 11.12.2020

1.Tektur aufgestellt: 17.02.2023
Niederlassung Südbayern

Dr. Eid, Geschäftsbereichsleiter

Planfestgestellt mit Beschluss
der Regierung von Oberbayern
Az: 4354.32_01-9-7
München, 22.04.2024

gez.
Thomasberger
Regierungsrat